

SCUOLA DELL'INFANZIA - 4 SEZIONI - indici standard di superficie netta
Progetto

DESCRIZIONE DEGLI SPAZI	m ² /alunni tot.		m ² tot
1 Spazi per attività programmate	2,93	100	292,80
2 Attività libere:	1,16	100	116,30
3 Spazi per attività pratiche			
Spogliatoio	0,51	100	50,70
Locali lavabo e servizi igienici	0,75	100	74,70
Deposito	0,15	100	15,40
4 Spazi per la mensa			
mensa	0,40	100	41,30
cucina, anticucina, ecc. (30 m ² x ogni scuola)	0,30	100	30,40
5 Assistenza			
Stanza assistente (15 m ² x ogni scuola)	0,22	100	22,40
Spogliatoio e servizi igienici assistente	0,14	100	14,30
Lavanderia	0,15	100	15,00
Indici di superficie netta globale	6,72	100	673,30
Somma indici parziali			
Connettivo e servizi	1,15	100	115,20
Connettivo e servizi / sup totale % (19%)			11,52%
Superficie netta totale di progetto			788,50

LEGENDA:

- attività didattiche normali
- attività pratiche
- attività libere
- attività complementari



COMMISSARIO DELEGATO
EMERGENZA SISMA REGIONE EMILIA ROMAGNA AI SENSI DELL'ART.1 COMMA 2 DEL D.L. N. 74/2012
STRUTTURA TECNICA COMMISSARIO DELEGATO

COMUNE DI CAMPOSANTO (MO)

PROGETTO E REALIZZAZIONE DI 2 EDIFICI SCOLASTICI-
ADEGUAMENTO DELL' EST ESISTENTE E RIQUALIFICAZIONE
URBANA DEI RELATIVI COLLEGAMENTI CICLO-PEDONALI.

PROGETTO PRELIMINARE

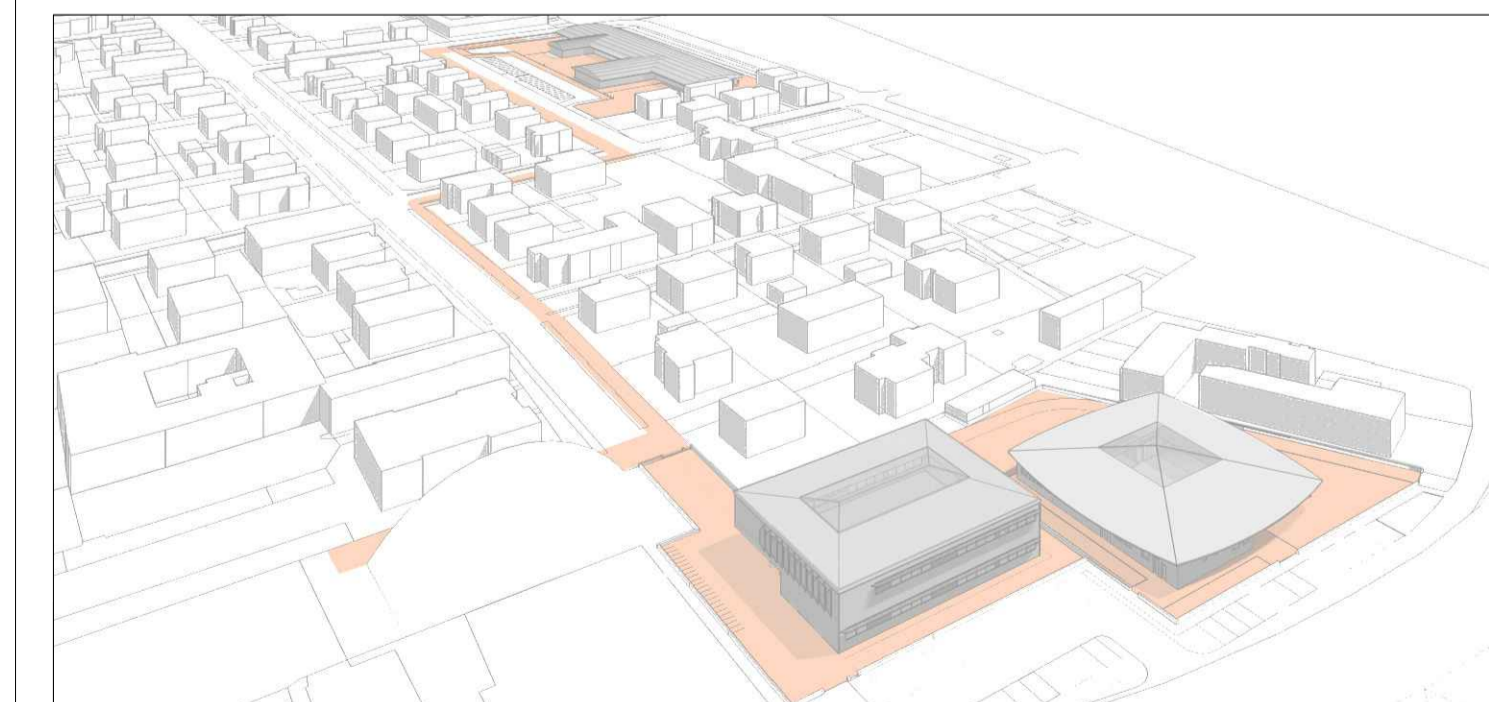

IL R.U.P. Ing. Manuela Manenti	IL PROGETTISTA Arch. Alfiero Moretti	GRUPPO DI PROGETTAZIONE Arch. Michele Mattei Ing. Mauro Monti Ing. Dario Benedetto Ing. Rudy Bertaccini Arch. Filippo Giacomini Ing. Graziella Moro Ing. Susanna Orsi Ing. Andrea Parenti Ing. Romano Russo Ing. Anna Schito Ing. Silvia Valenti
-----------------------------------	---	---

ELABORATO: AREA ES - SCUOLA DELL'INFANZIA
PIANTA PIANO TERRA - DESTINAZIONI D'USO

Bologna, Marzo 2015	SCALA: 1:100	B6.04
---------------------	--------------	-------

